

# Organigramma dell'Auser

nazionale, regionale, provinciale

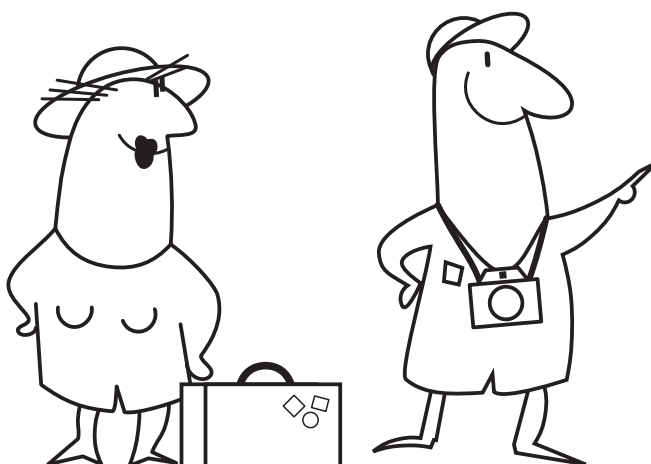

## Organigramma nazionale dell'associazione

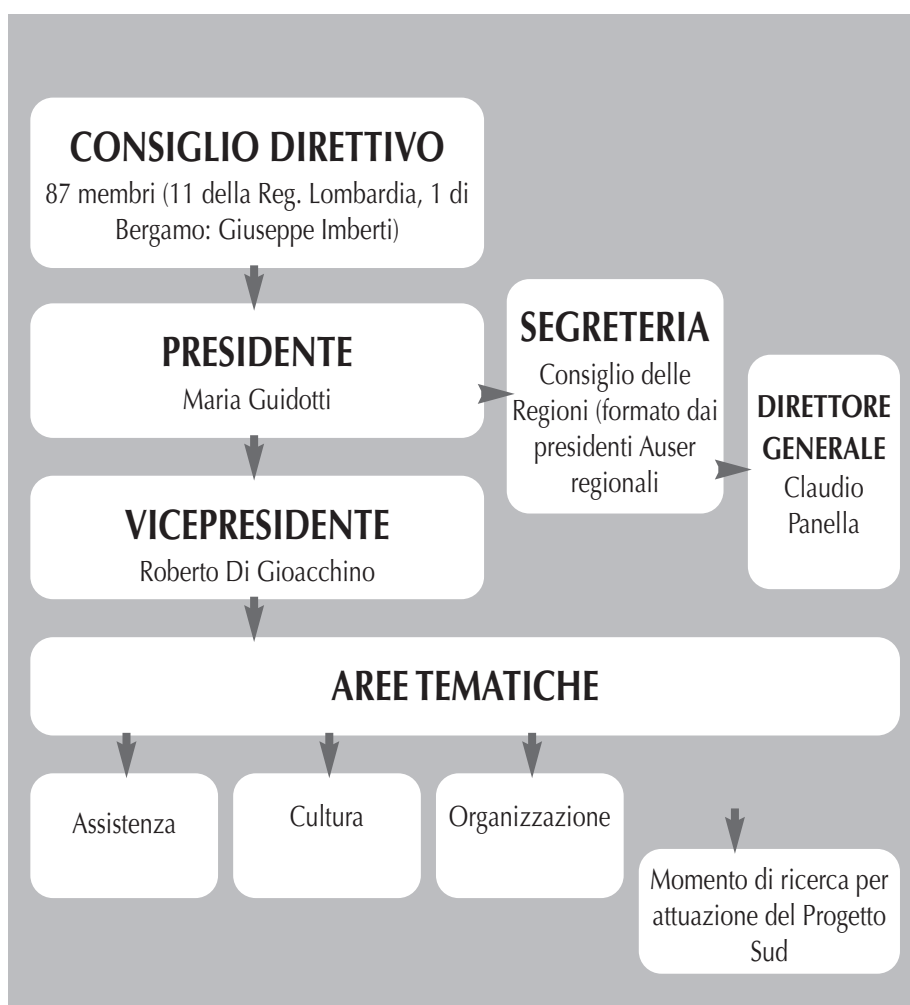

*Indirizzo nazionale:* Via dei Frentani 4/A - 00185 Roma

*n° di telefono:* 06/44481298 - Fax 06/44481247

*E-mail:* nazionale@auser.it

*Sito web:* www.auser.it

## Organigramma regionale dell'associazione

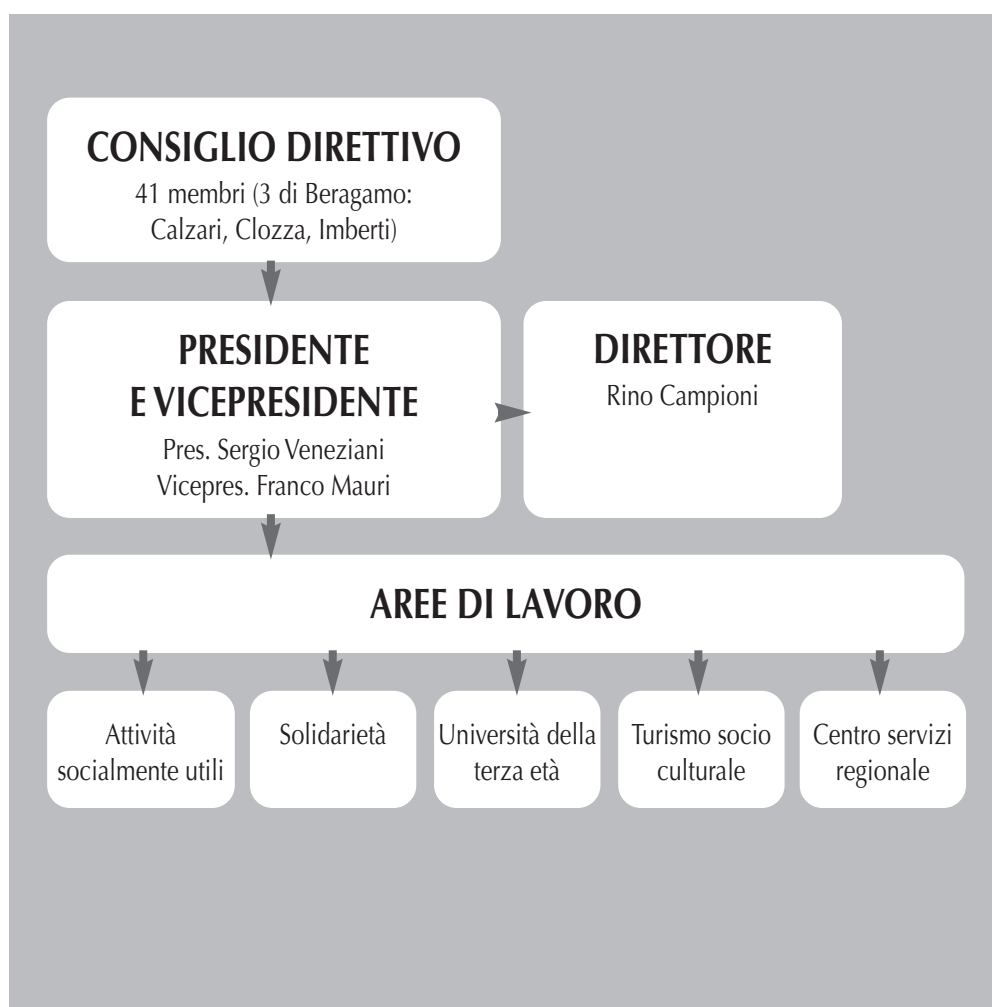

*Indirizzo regionale:* Via dei Transiti 1 - Milano  
*n° di telefono:* 02/26113524 - Fax 02/2896729  
*E-mail:* reg. Lombardia@auser.it

## Organigramma provinciale dell'associazione



### Componenti del direttivo Auser del Comprensorio di Bergamo

Barnabò Francesco	Dell'Era Luigi	Gimondi Elia	Minuti Giacomo
Baroni Francesco	Dolci Alessandro	Imberti Giuseppe	Palamini Beatrice
Battaglia Luigi	Ferrari Maria Teresa	Leoni Roberto	Patelli Virgilio
Bolis Gian Pietro	Ferri Enrica	Licini Andrea	Pezzucchi Raffaele
Bonardi Giuseppe	Foini Roberto	Locatelli Antonio	Quartanelli Mariella
Brignoli Ermanno	Galizzi Giuseppe	Locatelli Cesare	Riva Ermenegildo
Calzari Ferdinando	Garini Gualtiero	Lorenzi Bruno	Rosa Alessandro
Centomo Giovanni	Gelati Carlo	Manzoni Fulvio	Seminati Giovanni
Clozza Anna	Gervasoni	Milani Silvestro	Tonni Angiolina
Cogliatti Renzo	Giuseppe	Milesi Paolo	Toti Tarcisio

Indirizzo provinciale: Via Moroni 101 - Bergamo

n° di telefono: 035/231872 - Fax 035/221105

E-mail: bergamo\_auser@tin.it

## SCHEDA RIASSUNTIVA AUSER PROVINCIALE



<b>NOME:</b> <i>Auser Provinciale</i>											
<b>DATA DI COSTITUZIONE:</b> <i>1990</i>											
<b>N° SOCI TESSERATI AL 31.12.1999:</b> <i>5020</i>											
<b>INDIRIZZO:</b> <i>via G. B. Moroni 101, BERGAMO</i>											
<b>TEL.</b> <i>035/231872</i>	<b>FAX</b> <i>035/221105</i> <b>E-MAIL</b> <i>bergamo-auser@tin.it</i>										
<b>PRESIDENTE:</b> <i>Imberti Giuseppe</i>											
<b>RECAPITO PRESIDENTE:</b> <i>Via Don L. Palazzolo 26, Torre Boldone</i>											
<b>ALTRE CARICHE:</b>											
<b>Consiglio di presidenza:</b> <i>Calzari Fernando, Milani Silvestro, Brignoli Ermanno, Imberti Giuseppe, Clozza Anna</i>											
<b>Segretario:</b> ◀											
<b>cassiere:</b> ◀											
<b>LE SEDI SONO:</b>	<table style="width: 100%; border: none;"> <tr> <td style="padding-right: 20px;"><i>presso sede SPI</i></td> <td style="text-align: right;"><i>n. 8</i></td> </tr> <tr> <td style="padding-right: 20px;"><i>sedi del Comune con bar</i></td> <td style="text-align: right;"><i>n° 10</i></td> </tr> <tr> <td style="padding-right: 20px;"><i>sedi del Comune senza bar</i></td> <td style="text-align: right;"><i>n° 11</i></td> </tr> <tr> <td style="padding-right: 20px;"><i>sedi in affitto</i></td> <td style="text-align: right;"><i>n° 3</i></td> </tr> <tr> <td style="padding-right: 20px;"><i>senza sede</i></td> <td style="text-align: right;"><i>n° 1</i></td> </tr> </table>	<i>presso sede SPI</i>	<i>n. 8</i>	<i>sedi del Comune con bar</i>	<i>n° 10</i>	<i>sedi del Comune senza bar</i>	<i>n° 11</i>	<i>sedi in affitto</i>	<i>n° 3</i>	<i>senza sede</i>	<i>n° 1</i>
<i>presso sede SPI</i>	<i>n. 8</i>										
<i>sedi del Comune con bar</i>	<i>n° 10</i>										
<i>sedi del Comune senza bar</i>	<i>n° 11</i>										
<i>sedi in affitto</i>	<i>n° 3</i>										
<i>senza sede</i>	<i>n° 1</i>										
•	IN AFFITTO <span style="float: right;"><i>n° 3</i></span>										
•	PRESSO ALTRI ENTI/ASSOCIAZIONI <span style="float: right;"><i>n° 9</i></span>										
•	IN COMODATO D'USO <span style="float: right;"><i>n° 21</i></span>										
Se si specificare: comodato da (Privati o Ente): <i>Comune</i>											
<b>LA SEDE PROVINCIALE E' APERTA NEI GIORNI</b> <i>(da) lunedì (a) venerdì</i>											
<b>ORARI APERTURA SEDE:</b> <i>Matt: dalle 8,30 alle 12,00    Pom: dalle 14,30 alle 18,00</i>											
<b>PER ISCRIVERSI O AVERE INFORMAZIONI RIVOLGERSI A:</b> <i>Auser Provinciale</i>											
<b>ATTIVITA':</b>											
L'associazione svolge le seguenti attività/servizi nelle diverse associazioni locali											
■	<i>ricreative</i> n° associazioni <i>24</i>										
■	<i>culturali</i> n° associazioni <i>19</i>										
■	<i>informazione</i> n° associazioni <i>14</i>										
■	<i>lavori soc. utili</i> n° associazioni <i>25</i>										
■	<i>socio assist.</i> n° associazioni <i>20</i>										
■	<i>turistiche</i> n° associazioni <i>20</i>										
<b>CONVENZIONI CON ENTI PUBBLICI:</b> n° associazioni <i>32</i>											
•	Se si con quali enti: <i>Comune n° 32 - casa di riposo n° 3</i>										
•	Quali servizi sono svolti in convenzione: <i>gestione piattaforma ecologica</i> <i>trasporto</i> <i>custodia musei</i> <i>assistenza scuole</i> <i>corso arti e mestieri</i> <i>vigilanza</i>										
•	Rapporti di collaborazione con altri gruppi/Associazioni/Enti:    n° associazioni <i>11</i>										
•	ambiti di intervento: <i>volontariato</i> <i>turismo sociale</i> <i>AVIS, AVIS-AIDO</i> <i>mensa</i> <i>solidarietà</i> <i>comitati per la pace</i> <i>socio-culturali</i> <i>disabili</i> <i>anziani bisognosi</i>										

## SEDI AUSER PROVINCIA DI BERGAMO

<b>ALMÈ</b> <b>VILLA D'ALMÈ</b>	"Auser Tre Valli" sede SPI Almè
<b>ALMENNO S. SALVATORE</b>	"Auser Lemine" sede SPI
<b>CALUSCO D'ADDA</b>	"Auser Anni d'Argento" sede SPI
<b>DALMINE</b>	"Auser Dalmine" sede del Comune - e SPI
<b>S. GIOVANNI BIANCO</b>	"Auser S. Giovanni Bianco" sede SPI
<b>SERiate</b>	"Auser Mimosa" sede SPI
<b>TREVIGLIO</b>	"Auser Città di Treviglio" sede SPI (sta per essere realizzatata una sede Auser)
<b>ZOGNO</b>	"Auser Valle Brembana" sede SPI
<b>ANTEGNATE</b>	"Auser centro anziani Nonno Gino" sede del Comune con piccolo bar
<b>ARZAGO D'ADDA</b>	"Auser Vita Serena" sede del Comune con piccolo bar
<b>CAZZANO SANT'ANDREA</b>	"Auser La Torre" sede del Comune con piccolo bar
<b>MISANO GERA D'ADDA</b>	"Auser Lago Gerundo" sede del Comune con piccolo bar
<b>PARZANICA</b>	"Auser di Parzanica" sede del Comune con piccolo bar
<b>PONTERANICA</b>	"Auser Insieme" sede centro sportivo con piccolo bar
<b>PONTIROLO NUOVO</b>	"Auser Armonia" sede Centro polivelente del Comune con bar
<b>PRESEZZO</b>	"Auser di Presezzo" sede del Comune con piccolo bar
<b>PUMENENGO</b>	"Auser Anni alla vita Centro Anziani" sede del Comune con piccolo bar
<b>SEDRINA</b>	"Auser Sedrina" sede del Comune con piccolo bar
<b>ARCENE</b>	"Auser di Arcene" sede del Comune
<b>CAROBIO DEGLI ANGELI</b>	"Auser Monte Angeli" sede del Comune
<b>CASNIGO</b>	"Auser Arcobaleno" sede presso Circolo Fratellanza - Mutuo Soccorso







<b>CHIUDUNO</b>	"Auser Montebello" sede del Comune
<b>GORLAGO</b>	"Auser S. Andrea" sede nel Comune Vecchio
<b>MOZZANICA</b>	"Auser La Speranza" sede del Comune
<b>PARRE</b>	"Auser Alba" sede del Comune
<b>PEDRENGO</b>	"Auser La Solidarietà" sede del Comune
<b>PONTE NOSSA</b>	"Auser Spazio Libero" sede del Comune
<b>SAN PAOLO D'ARGON</b>	"Auser Fiordaliso" sede del Comune Centro Anziani
<b>VERDELLINO</b>	"Auser di Verdellino" sede del Comune
<b>ALZANO LOMBARDO</b>	"Auser Insieme" sede presso Cooperativa Nese
<b>BERGAMO</b>	"Auser Prov e Auser Città di Bergamo" sede in affitto dal Comune
<b>CALVENZANO</b>	"Auser La Sorgente" sede in affitto
<b>BRIGNANO GERA D'ADDA</b>	"Auser Centro Anziani" sede nel castello Visconti (con bar)
<b>VILLA D'ALMÈ</b>	senza sede

<b>SEDI SPI</b>	n°	8
<b>SEDI DEL COMUNE CON BAR</b>	n°	10
<b>SEDI DEL COMUNE SENZA BAR</b>	n°	11
<b>SEDI IN AFFITTO</b>	n°	3
<b>SEDI IN COMODATO</b>	n°	1
<b>SENZA SEDE</b>	n°	1

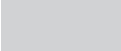
---

<b>TOTALE</b>	n°	34
---------------	----	----

-  Fino a 50 iscritti
-  da 51 a 200
-  oltre 200
-  non pervenuti n° iscritti